

รายงานการดำเนินการสอบระหว่างภาค ภาคเรียนที่ 2 ปีการศึกษา 2564 ด้วยวิธีสอบอิเล็กทรอนิกส์ออนไลน์ (e-exam)

1. ช่องทางการเข้าสู่อาชีพ (อช11001)

- นักศึกษาลงทะเบียนเรียน 74 คน
- ผู้สามารถเข้าสอบ 1 คน
- ร้อยละผู้เข้าสอบ 1.35

1.2 ข้อมูลเชิงลึก

- การแจกแจงคะแนนรวม

ค่าเฉลี่ย
11 / 20 คะแนน

ค่ามัธยฐาน
11 / 20 คะแนน

ช่วง
11 - 11 คะแนน

การแจกแจงคะแนนรวม

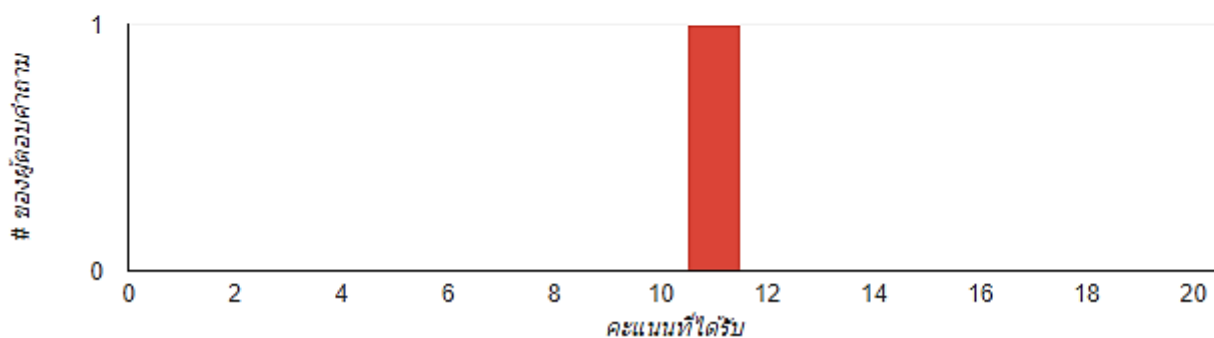

- การแจกแจงข้อสอบที่ผู้ตอบ ตอบผิด

คำถาม

จำนวนผู้ตอบที่ถูก

1. ข้อใดมีความหมายตรงกับ คำว่า อาชีพ : 0 / 1
4. การประกอบอาชีพเกษตรที่ใช้ธรรมชาติควรคำนึงถึงเรื่องใดมากที่สุด : 0 / 1
7. ข้อใดเป็นพื้นฐานของการประกอบอาชีพ : 0 / 1
8. ทฤษฎีใหม่เป็นการเกษตรแบบใด : 0 / 1
9. พืชสมุนไพรในข้อใดใช้กำจัดหนอนกินใบ : 0 / 1
14. ข้อใด ไม่ใช่ หลักในการปรุงอาหาร 3 ส : 0 / 1
16. ในการจัดตั้งห้างหุ้นส่วน ต้องมีกี่คนขึ้นไป จึงจะจัดตั้งได้ : 0 / 1
17. วิธีการถนอมอาหารโดยใช้เกลือ สำหรับเก็บรักษาอาหารให้อยู่ยาวนานคือข้อใด : 0 / 1
19. ข้อใดคือการประกอบอาชีพที่ไม่สัมพันธ์กับภูมิประเทศ : 0 / 1

1.3 ผลการสอบ/ข้อมูลผู้เข้าสอบ



[คลิกเพื่อDownloadหรือเปิดอ่าน](#)

รายงานการดำเนินการสอบระหว่างภาค ภาคเรียนที่ 2 ปีการศึกษา 2564 ด้วยวิธีสอบอิเล็กทรอนิกส์ออนไลน์ (e-exam)

2. ภาษาอังกฤษพื้นฐาน (พศ 11001)

- นักศึกษาลงทะเบียนเรียน 73 คน
- ผู้สามารถเข้าสอบ 1 คน
- ร้อยละผู้เข้าสอบ 1.37

2.1 ข้อมูลเชิงลึก

- การแจกแจงคะแนนรวม

ค่าเฉลี่ย
5 / 20 คะแนน

ค่ามัธยฐาน
5 / 20 คะแนน

ช่วง
5 - 5 คะแนน

การแจกแจงคะแนนรวม

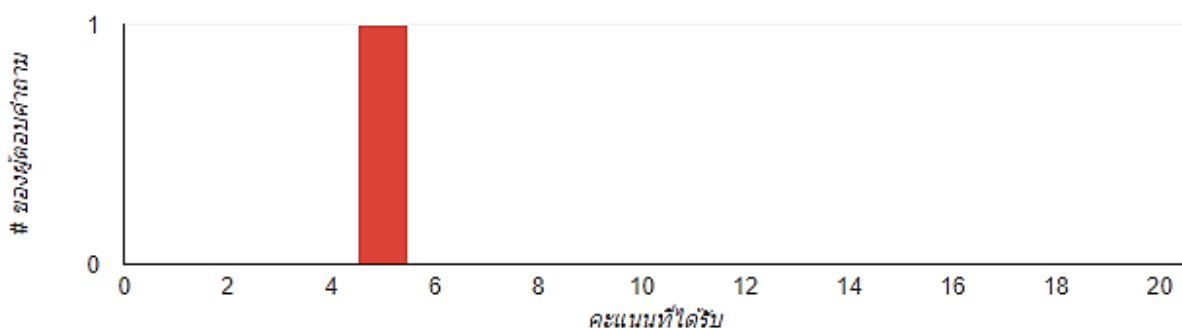

- การแจกแจงข้อสอบที่ผู้ตอบ ตอบผิด

คำถาม

จำนวนผู้ตอบที่ถูก

1. _____. Is this seat unoccupied? :0 / 1
2. A : Could you please tell me the way to the library? B : _____ :0 / 1
4. Pimchai : _____ What are you doing here? Amara : I'm going to withdraw some money. :0 / 1
6. Miss Kaewta : Why are you so late? Anus : _____ I had an accident. :0 / 1
10. Miss Babara : I apologize for not informing you about that case. Boss : _____ :0 / 1
11. Situation : At the restaurant. Waiter : _____? Customer : Yes, please. :0 / 1
12. Situation: At home. A: Let's go to the movie. B: _____. :0 / 1
13. Situation: On the bus. A: _____? B: Yes, you may. :0 / 1
15. A: _____? B: I was born on 25th December 1969. :0 / 1
16. John : Excuse me, _____? Mary : Sure. No problem. :0 / 1
17. Situation : On Christmas day. A: Does Jack make a card for his parents? B: _____. :0 / 1
18. Nick : Thank you for your help. Mary : :0 / 1
19. Tom : I'm sorry. I must go now. _____. Tum : Bye :0 / 1
- 20.. A : What do people do on Christmas's day? B : _____. :0 / 1

2.2 ผลการสอบ/ข้อมูลผู้เข้าสอบ



[คลิกเพื่อDownloadหรือเปิดอ่าน](#)

รายงานการดำเนินการสอบระหว่างภาค ภาคเรียนที่ 2 ปีการศึกษา 2564 ด้วยวิธีสอบอิเล็กทรอนิกส์ออนไลน์ (e-exam)

3. วิชาศิลปศึกษา รหัสวิชา ทช11003

- นักศึกษาลงทะเบียนเรียน 73 คน
- ผู้สามารถเข้าสอบ 1 คน
- ร้อยละผู้เข้าสอบ 1.37

3.1 ข้อมูลเชิงลึก

- การแจกแจงคะแนนรวม

ค่าเฉลี่ย 10 / 20 คะแนน	ค่ามัธยฐาน 10 / 20 คะแนน	ช่วง 10 - 10 คะแนน
----------------------------	-----------------------------	-----------------------

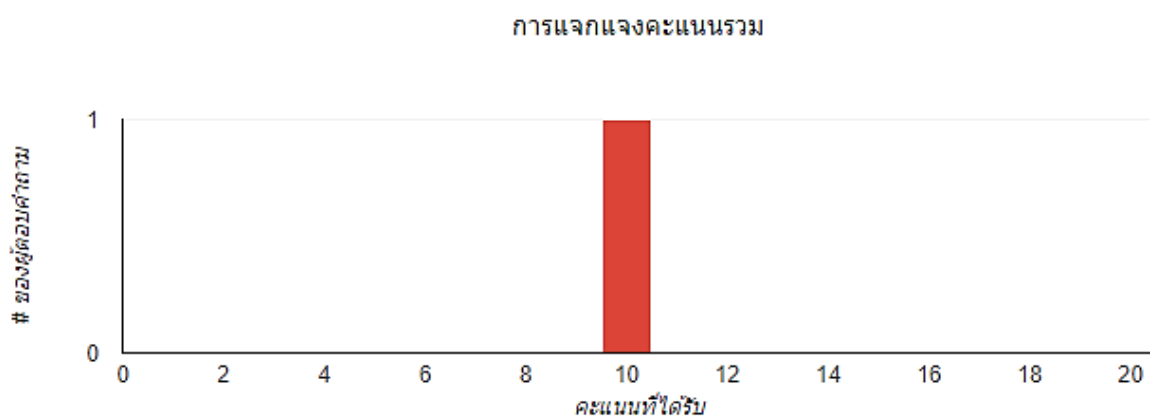

- การแจกแจงข้อสอบที่ผู้ตอบ ตอบผิด

คำถาม

จำนวนผู้ตอบที่ถูกต้อง

3. รำวงมาตรฐาน เป็นการแสดงมาจากข้อใด :0 / 1
4. ข้อใดไม่จัดว่าเป็นทัศนธาตุ :0 / 1
6. การบรรเลงวงปี่พาทย์ จะไม่ได้ยินเสียงเครื่องดนตรีชนิดใด :0 / 1
8. สีในข้อใดสามารถอยู่ได้ทั้ง 2 วรรณะ :0 / 1
9. สีในข้อใดไม่ใช่แม่สี :0 / 1
12. ทำรำไทยมีลักษณะเด่นอย่างไร :0 / 1
13. ทำรำ ชักแบ่งผัดหน้า ใช้กับเพลงใด :0 / 1
15. ข้อใดเป็นการแสดงพื้นบ้านภาคอีสาน :0 / 1
16. ข้อใดเป็นลักษณะของการเต้นบัลเลต์ :0 / 1
18. การแสดงใดใช้พัดเป็นอุปกรณ์ประกอบการแสดง :0 / 1

3.2 ผลการสอบ/ข้อมูลผู้เข้าสอบ



[คลิกเพื่อDownloadหรือเปิดอ่าน](#)

รายงานการดำเนินการสอบระหว่างภาค ภาคเรียนที่ 2 ปีการศึกษา 2564 ด้วยวิธีสอบอิเล็กทรอนิกส์ออนไลน์ (e-exam)

4. เศรษฐกิจพอเพียง (ทช11001)

- นักศึกษาลงทะเบียนเรียน 74 คน
- ผู้สามารถเข้าสอบ 2 คน
- ร้อยละผู้เข้าสอบ 2.70

3.1 ข้อมูลเชิงลึก

- การแจกแจงคะแนนรวม

ค่าเฉลี่ย
13 / 20 คะแนน

ค่ามัธยฐาน
12 / 20 คะแนน

ช่วง
12 - 14 คะแนน

การแจกแจงคะแนนรวม

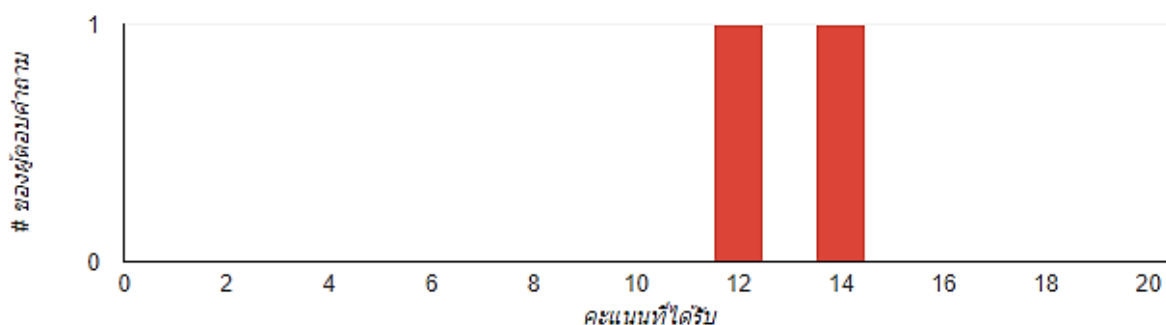

- การแจกแจงข้อสอบที่ผู้ตอบ ตอบผิด

คำถาม

จำนวนผู้ตอบที่ถูก

4. เป้าหมายของปรัชญาเศรษฐกิจพอเพียงคือข้อใด :0 / 2
7. การนำหลักปรัชญาเศรษฐกิจพอเพียงมาประยุกต์ใช้ คือ การพัฒนาที่สมดุลและยั่งยืน พร้อมรับต่อการเปลี่ยนแปลงในทุกด้าน ยกเว้น ด้านใด :0 / 2
8. ทางสายกลาง หมายถึง :0 / 2
11. การดำเนินกิจกรรมต่าง ๆ ให้อยู่ในระดับพอเพียงนั้น ต้องอาศัยสิ่งใดเป็นพื้นฐาน :0 / 2

3.2 ผลการสอบ/ข้อมูลผู้เข้าสอบ



[คลิกเพื่อDownloadหรือเปิดอ่าน](#)